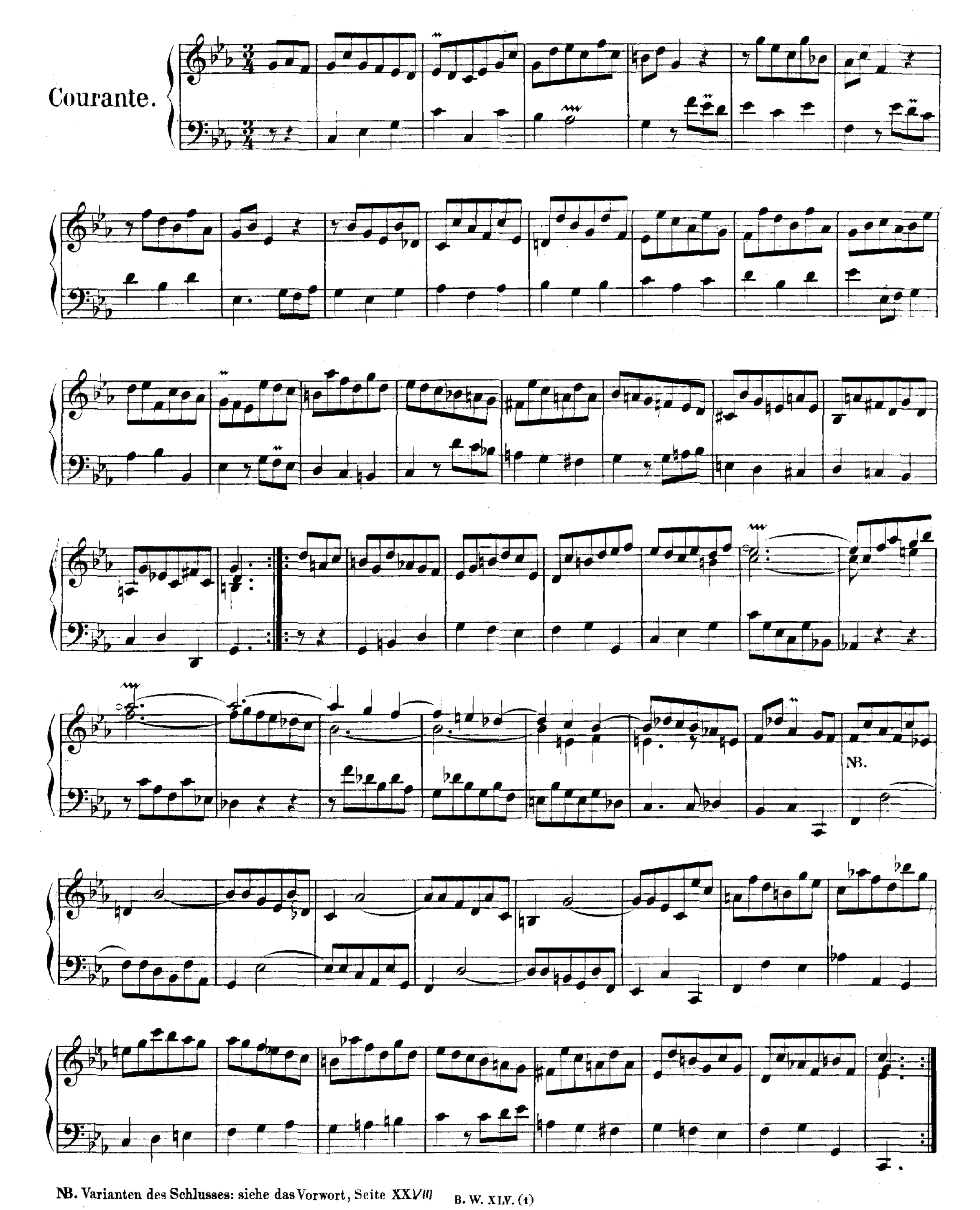

NB. Varianten des Schlusses: siehe das Vorwort, Seite XXVII